

## 2. NP

Sousední objekt - parc.č. 153/3

Sousední objekt - parc.č. 153/3

Sousední objekt - parc.č. 153/3

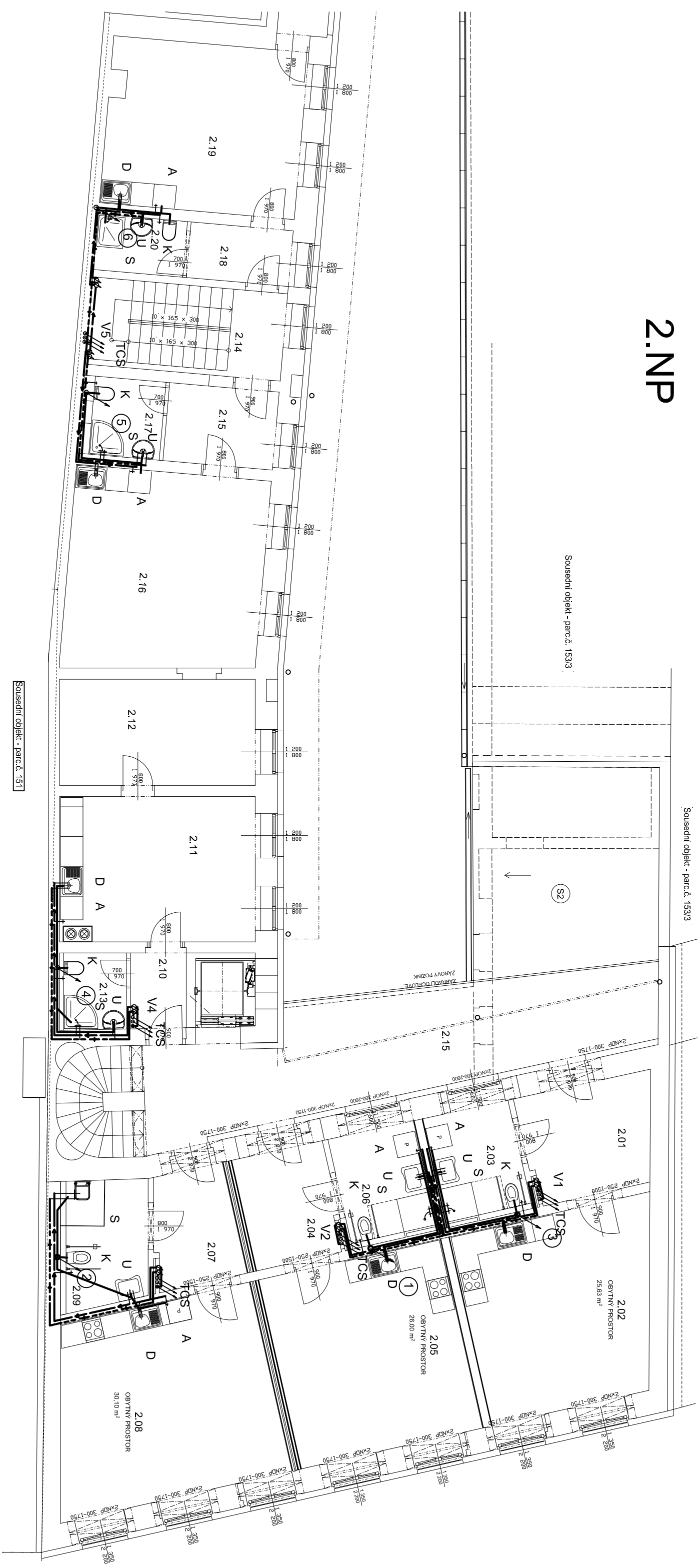

## LEGENDA

KANALIZACE  
STUDENÁ VODA  
TUV  
CIRKULACE  
POŽÁRNÍ VODA

K	KLOZET
U	UMYVADLO
S	SPRCHA
D	DŘEZ
A	AUTOMATICKÁ PRAČKA
VL	VÝLEVKA
T	TUV
C	CIRKULACE
S	STUDENÁ VODA

**Poznámka:** dle požadavku investora byly po dokončení projektu navrženy sprchy místo van, z toho důvodu jsou ve výkresech

axonometrie a stoupaček zakresleny vany.

**Poznámka:** Potrubí vodovodu a kanalizace nebude vedeno v nosných zdech

Paré	Razliko	Zodpovědný projektant :		Vypracoval :	ing Lea KUBEŠOVÁ projektová činnost Brno, Šátka 6 tel. 732 163 708 E-mail: lea.kubesova@gmail.com	
	ČÍSLO ZAKÁZKY: 0217 DATUM: 08/2017 MĚŘÍTKO: 1: 100	Ing. arch. David Vtek		Ing. Lea Kubešová		
		Okres :	Brno město	Msto :	Křenová 151/47	
		Investor : Statutární město Brno, Dominikánské náměstí 196/1, Brno 602 00				
		Akce : <b>Bytový dům Křenová 47</b> <b>Křenová 47, Brno</b>				
	Vykres : ZTI			číslo výkresu : <b>3</b>		
		Půdorys 2.NP				
				Datum : 08/2017		
				Měřítko : 1: 100		
				Formát : 2x A4		